

観光文化局

一般会計要求総額

8,015,517千円

(対前年度 +0.3%)

< 要求の基本的考え方 >

ターゲットを明確にした「シティプロモート」の重要性を考慮し、重点的に取り組む。

市民が文化芸術やスポーツを通して、この街に住むことに誇りを持てるような魅力あるまちづくりを進める。

(単位：千円)

<p>新たな集客 交流資源の 創出と魅力の 発信</p>	<p>－主要事業－</p> <table border="1"> <thead> <tr> <th></th> <th>要求額</th> <th></th> </tr> </thead> <tbody> <tr> <td>藻岩山魅力アップ事業</td> <td>595,431</td> <td>〔観光課(観光部)〕</td> </tr> <tr> <td>さっぽろオータムフェスト事業</td> <td>50,000</td> <td>〔観光課(観光部)〕</td> </tr> <tr> <td>上海万博を契機とした観光PR事業</td> <td>13,500</td> <td>〔観光課(観光部)〕</td> </tr> <tr> <td>冬の観光情報発信・誘致促進事業</td> <td>15,000</td> <td>〔観光課(観光部)〕</td> </tr> <tr> <td>韓国姉妹都市提携観光PR事業</td> <td>3,000</td> <td>〔観光課(観光部)〕</td> </tr> <tr> <td>冬の観光プロモーション事業</td> <td>8,000</td> <td>〔観光課(観光部)〕</td> </tr> <tr> <td>雪まつり外国人向けリーフ製作</td> <td>1,000</td> <td>〔観光課(観光部)〕</td> </tr> <tr> <td>観光情報ポータルサイト運営</td> <td>3,700</td> <td>〔観光課(観光部)〕</td> </tr> <tr> <td>定山溪観光客誘致関連特別補助</td> <td>3,000</td> <td>〔観光課(観光部)〕</td> </tr> <tr> <td>国際芸術展調査事業</td> <td>5,000</td> <td>〔文化課(文化部)〕</td> </tr> <tr> <td>文化資源PR事業</td> <td>4,350</td> <td>〔文化課(文化部)〕</td> </tr> </tbody> </table>		要求額		藻岩山魅力アップ事業	595,431	〔観光課(観光部)〕	さっぽろオータムフェスト事業	50,000	〔観光課(観光部)〕	上海万博を契機とした観光PR事業	13,500	〔観光課(観光部)〕	冬の観光情報発信・誘致促進事業	15,000	〔観光課(観光部)〕	韓国姉妹都市提携観光PR事業	3,000	〔観光課(観光部)〕	冬の観光プロモーション事業	8,000	〔観光課(観光部)〕	雪まつり外国人向けリーフ製作	1,000	〔観光課(観光部)〕	観光情報ポータルサイト運営	3,700	〔観光課(観光部)〕	定山溪観光客誘致関連特別補助	3,000	〔観光課(観光部)〕	国際芸術展調査事業	5,000	〔文化課(文化部)〕	文化資源PR事業	4,350	〔文化課(文化部)〕
	要求額																																				
藻岩山魅力アップ事業	595,431	〔観光課(観光部)〕																																			
さっぽろオータムフェスト事業	50,000	〔観光課(観光部)〕																																			
上海万博を契機とした観光PR事業	13,500	〔観光課(観光部)〕																																			
冬の観光情報発信・誘致促進事業	15,000	〔観光課(観光部)〕																																			
韓国姉妹都市提携観光PR事業	3,000	〔観光課(観光部)〕																																			
冬の観光プロモーション事業	8,000	〔観光課(観光部)〕																																			
雪まつり外国人向けリーフ製作	1,000	〔観光課(観光部)〕																																			
観光情報ポータルサイト運営	3,700	〔観光課(観光部)〕																																			
定山溪観光客誘致関連特別補助	3,000	〔観光課(観光部)〕																																			
国際芸術展調査事業	5,000	〔文化課(文化部)〕																																			
文化資源PR事業	4,350	〔文化課(文化部)〕																																			
<p>未来を担う 子どもが 健やかに育つ 環境の充実</p>	<table border="1"> <tbody> <tr> <td>子どもの美術体験事業費補助</td> <td>7,906</td> <td>〔文化課(文化部)〕</td> </tr> <tr> <td>子どもの映像制作体験事業費補助</td> <td>1,650</td> <td>〔文化課(文化部)〕</td> </tr> </tbody> </table>	子どもの美術体験事業費補助	7,906	〔文化課(文化部)〕	子どもの映像制作体験事業費補助	1,650	〔文化課(文化部)〕																														
子どもの美術体験事業費補助	7,906	〔文化課(文化部)〕																																			
子どもの映像制作体験事業費補助	1,650	〔文化課(文化部)〕																																			
<p>札幌の特色を 活かした 文化芸術の 振興</p>	<table border="1"> <tbody> <tr> <td>サッポロ・シティ・ジャズ事業費補助</td> <td>15,473</td> <td>〔文化課(文化部)〕</td> </tr> <tr> <td>パシフィック・ミュージック・フェスティバル事業費補助</td> <td>215,603</td> <td>〔文化課(文化部)〕</td> </tr> <tr> <td>文化財施設維持保存事業</td> <td>55,336</td> <td>〔文化課(文化部)〕</td> </tr> </tbody> </table>	サッポロ・シティ・ジャズ事業費補助	15,473	〔文化課(文化部)〕	パシフィック・ミュージック・フェスティバル事業費補助	215,603	〔文化課(文化部)〕	文化財施設維持保存事業	55,336	〔文化課(文化部)〕																											
サッポロ・シティ・ジャズ事業費補助	15,473	〔文化課(文化部)〕																																			
パシフィック・ミュージック・フェスティバル事業費補助	215,603	〔文化課(文化部)〕																																			
文化財施設維持保存事業	55,336	〔文化課(文化部)〕																																			
<p>スポーツを 楽しむ環境の 充実と健康 づくりの推進</p>	<table border="1"> <tbody> <tr> <td>さっぽろスポーツキャラバン隊事業</td> <td>6,000</td> <td>〔スポーツ課(スポーツ部)〕</td> </tr> <tr> <td>子ども体力向上事業</td> <td>6,000</td> <td>〔スポーツ課(スポーツ部)〕</td> </tr> <tr> <td>地域スポーツクラブ支援事業</td> <td>4,000</td> <td>〔スポーツ課(スポーツ部)〕</td> </tr> <tr> <td>ルディック記念ウインタースポーツ活性化事業</td> <td>14,390</td> <td>〔スポーツ課(スポーツ部)〕</td> </tr> <tr> <td>ウインタースポーツミュージアム整備事業(リニューアル)</td> <td>115,534</td> <td>〔スポーツ課(スポーツ部)〕</td> </tr> </tbody> </table>	さっぽろスポーツキャラバン隊事業	6,000	〔スポーツ課(スポーツ部)〕	子ども体力向上事業	6,000	〔スポーツ課(スポーツ部)〕	地域スポーツクラブ支援事業	4,000	〔スポーツ課(スポーツ部)〕	ルディック記念ウインタースポーツ活性化事業	14,390	〔スポーツ課(スポーツ部)〕	ウインタースポーツミュージアム整備事業(リニューアル)	115,534	〔スポーツ課(スポーツ部)〕																					
さっぽろスポーツキャラバン隊事業	6,000	〔スポーツ課(スポーツ部)〕																																			
子ども体力向上事業	6,000	〔スポーツ課(スポーツ部)〕																																			
地域スポーツクラブ支援事業	4,000	〔スポーツ課(スポーツ部)〕																																			
ルディック記念ウインタースポーツ活性化事業	14,390	〔スポーツ課(スポーツ部)〕																																			
ウインタースポーツミュージアム整備事業(リニューアル)	115,534	〔スポーツ課(スポーツ部)〕																																			

：新規事業

● シティプロモート事業

国際芸術展調査事業

海外事例の調査や市内美術関係者との協議を行い、国際芸術展の検討調査を実施します。

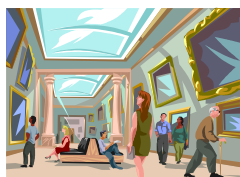

事業費：5,000 (新規)
主な内訳：調査費 5,000

上海万博を契機とした観光PR事業



中国上海市での万国博覧会開催中に、日本館イベントスペースで行われる「北海道の日」などを活用し、札幌市の観光PR(セミナー等)を行う。

事業費：13,500 (新規)
主な内訳：万博代外経費負担金 10,000

● 観光魅力づくりの推進

藻岩山魅力アップ事業

環境・安全に配慮しながら老朽化した山頂展望台などの再整備を行い、23年春のリニューアルオープンをめざします。ソフト事業も継続し、市民・観光客の皆様様に事業内容をお知らせしていくとともに魅力発信を図ります。



事業費：595,431(21年度予算額 44,300)

主な内訳：

札幌紹介映像プログラム	43,960
周辺環境等整備事業補助金	279,700
魅力アップ広報宣伝費	4,994

● 多様な芸術文化に親しみ、交流・発信する環境づくり

サッポロ・シティ・ジャズ事業費補助

札幌独自の都市型ジャズフェスティバルを創造していくため、市内各所でのライブ演奏の他、海外との交流、子どもを対象としたワークショップなどの事業への支援を行います。



事業費：15,473(21年度予算額 14,000)

主な内訳：事業費補助金 15,371
事務費 102

達成目標：イベント観客動員数

H18 4,000人 H22 100,000人

H21に達成済み(108,623人)

22年度効果：+6,377人

● ウィンタースポーツの活性化

ウィンタースポーツミュージアム整備事業

ウィンタースポーツの情報発信機能・疑似体験機能を強化するため、ウィンタースポーツミュージアムのリニューアルを行い、展示品の収集・更新や大型体験機器の更新等を行います。



事業費：115,534(21年度予算額 20,000)

主な内訳：大型体験装置の更新・コーナーリニューアル等 110,964
展示品の収集・更新 4,570

達成目標：ミュージアム来館者数

H18 121,946人 H22 133,800人

22年度効果：+25,800人

ルディック記念ウィンタースポーツ活性化事業

低迷傾向が見られるウィンタースポーツの活性化を図るため、2007年ノルディックスキー世界選手権札幌大会の剰余金を活用して、ウィンタースポーツの体験事業やスキー学習支援などを展開します。



事業費：14,390(21年度予算額 9,700)

主な内訳：ウィンタースポーツ体験等委託料 6,230
スキー学習支援事業 3,960

達成目標：ウィンタースポーツをする人の割合

H18 13.0% H22 20.0%

22年度効果：+8.0%

< 主な見直し項目(効果額) >

行政が担う範囲の見直し

・札幌市写真ライブラリー運営管理の廃止 34,873

社会構造の変化に合わせた見直し

・各種補助金の見直し 27,946

その他の見直し

・指定管理者更新効果 88,719

・学校開放運営事業の見直し 22,838